Missa Regia I[i] toni

Henri du Mont - XVII sec. -

Ite Missa est

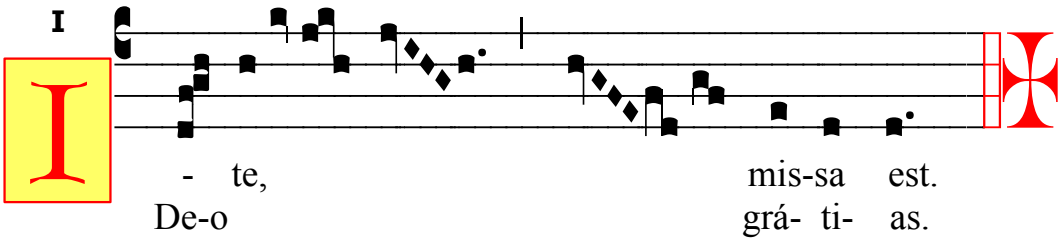

Andate, la messa è finita.
Rendiamo grazie a Dio.

CC BY NC SA